Pályázati adatlap-2016 (KOB-tag)

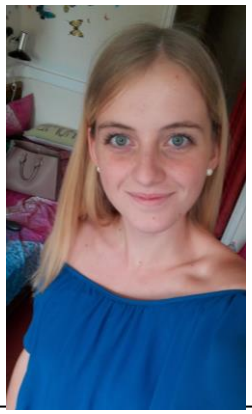

Név: Gerencsér Klaudia

Emelet: II.

Évfolyam: 1.

Szak: Emberi erőforrások

Meghirdetett feladatkör: **Rendezvényszervezés,**
Sportreferens
Kommunikáció/tájékoztatás/design

Elképzeléseim, programom:
Sziasztok, Klau vagyok!
Azért jelentkeztem KOB-tagnak, mert szeretek csapatban dolgozni és itt rengeteg lehetőségem lenne kipróbálni magam és új dolgokat tanulni. Már középiskolában is aktívan részt vettem az osztályprogramok szervezésében, leginkább kommunikációs képességeimet használtam. Fontosnak tartom, hogy a kollégiumi rendezvények minden igényt kielégítsenek, és úgy gondolom, hogy kooperatívitásommal segíthetném a KOB munkáját. Ezenkívül, könnyen teremtek kapcsolatokat, amit nélkülözhetetlennek tartok egy ilyen pozícióban.
Kérlek, szavazzatok rám szeptember 27.-ig, nem fogtok bennem csalódni!

Gerencsér Klaudia